Fornecedor de serviços de saúde BLS

Algoritmo de parada cardíaca pediátrica para 2 ou mais equipes de resgate em pacientes com suspeita ou confirmação de COVID-19

Atualizado em abril de 2020

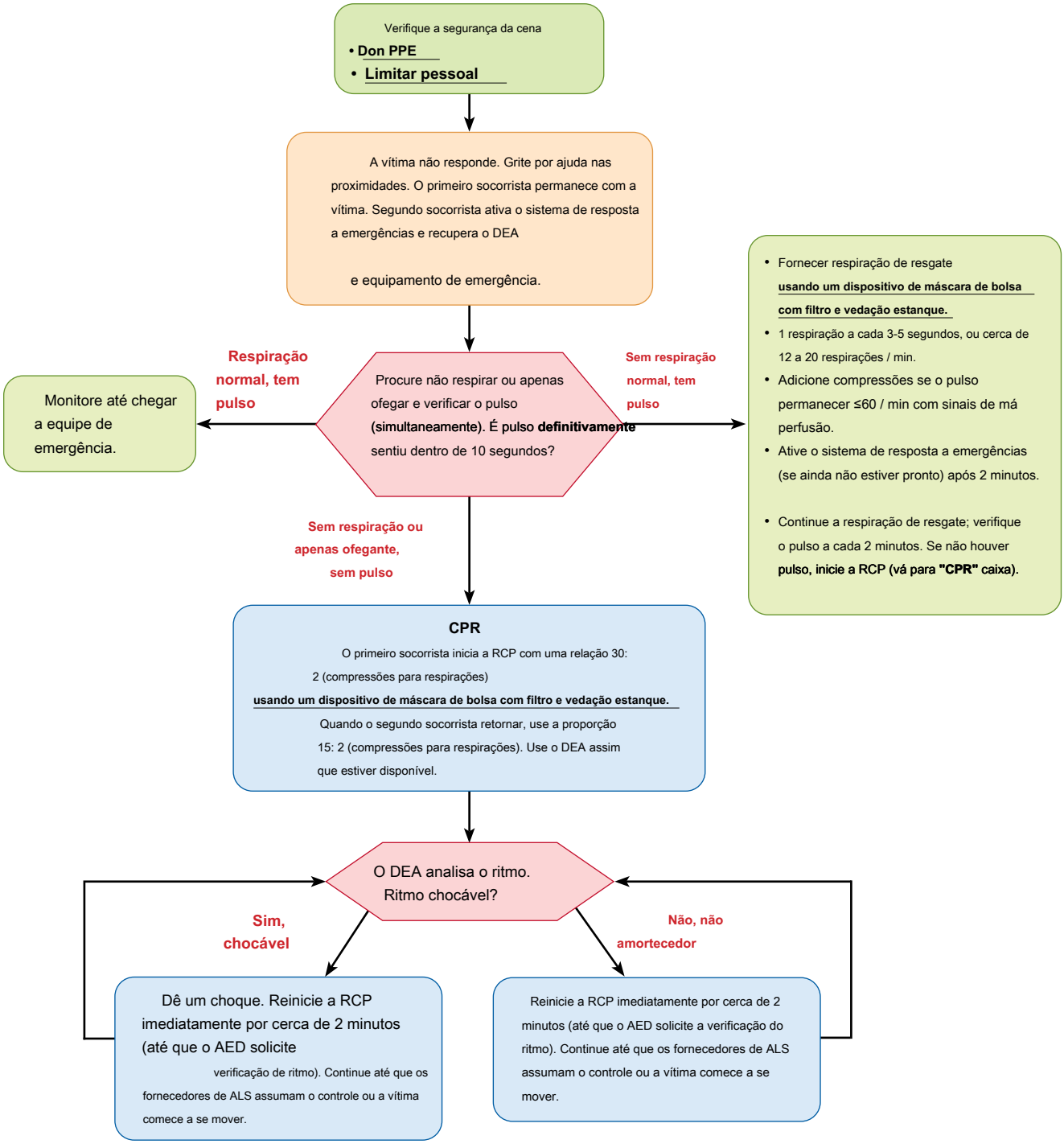

© 2020 American Heart Association