Algoritmo de parada cardíaca em adultos do profissional de saúde BLS para pacientes com suspeita ou confirmação de COVID-19

Atualizado em abril de 2020

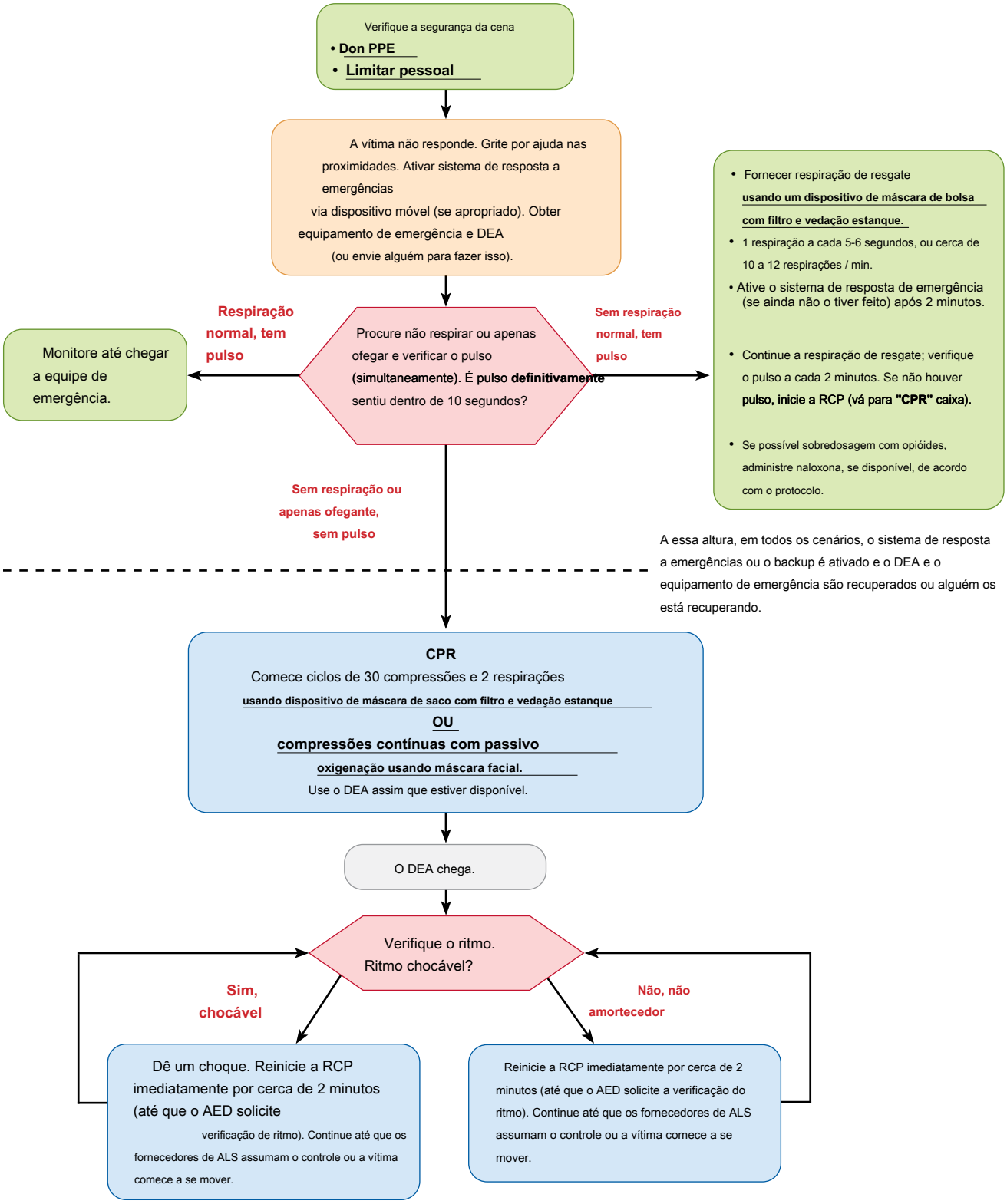

© 2020 American Heart Association